GEOOFFICE
Biuro Usług Geodezyjnych
mgr inż. Mirosław Fernówka
81-578 Gdynia, ul. Lanowa 27
tel. 691-570-969 NIP 764-211-96-57
www.geooffice.pl REGON 221248074

MAPA DO CELÓW PROJEKTOWYCH
skala 1:500

obiekt: Gdynia, ul. Zbożowa
Nr sekcji: 6.225.24.18.4.4, 6.225.24.19.3.3, 6.225.24.23.2.2, 6.225.24.24.1.1
Jedn. ewidencyjna: 226201_1, M. Gdynia
Obręb: 0012 Cisowa
Nr działki: 2167, 2160, 2159, 2165, 2164, 2166
Mapę zaktualizowano na dzień: 20.09.2020
Układ współrzędnych: 2000/18
Układ odniesienia: Lokalny - "H mapy"
Id. pracy: PND.6640.1375.2020
Data: 25.09.2020

: zakres opracowania
: służebności gruntowe
: linie rozgraniczające
: nieprzekraczalna linia zabudowy

Nie wyklucza się istnienia innych, nie wykazanych na niniejszej mapie uzgodnień podziemnych, które nie były zgłaszane do inwentaryzacji.
Wykonanie niniejszej mapy nie było poprzedzone ustaleniami dotyczącymi ewentualnych skutecznosci gruntowych obciążających grunty położone w granicach projektowanej inwestycji budowlanej

Wykonawca: Mirosław Fernówka

GEODETA UPRAWNIONY
Fernówka
mgr inż. Mirosław Fernówka
Nr upr. 19867

Podpis jest prawidłowy

Dokument podpisany przez GeoOffice Mirosław Fernówka; Geodeta Uprawniony
Data: 2020.10.[illegible] 11:50:47 CEST

Podkładem, do którego dokument został opracowany w wyniku prac geodezyjnych i kartograficznych, stóry jest modelem, zawiera sporo błędów, pozyskanych w wyniku weryfikacji. Jakkolwiek informacja, do jakiej świadczy odpowiedzialność horyzontalna obiektów, jest wystarczająca odpowiedzialność horyzontalna obiektów.	
Identyfikator ewidencyjny materiału zasobu	PND.6640.1375.2020
Organ służby geodezyjnej, który ma organ sprawowania	Prezydent Miasta Gdyni
Wykonawca prac geodezyjnych	GEOOFFICE BIURO USŁUG GEODEZYJNYCH MGR INŻ. MIROSŁAW FERNÓWKA
Nr oraz data sporządzenia dokumentu zawierającego wynik pozytywnej weryfikacji	Protokół weryfikacji Nr 5/4689 z dnia 12.10.2020
Imię i nazwisko oraz numer uprawnień zawodowych kierownika prac.	Mirosław Fernówka Nr uprawnień 19867

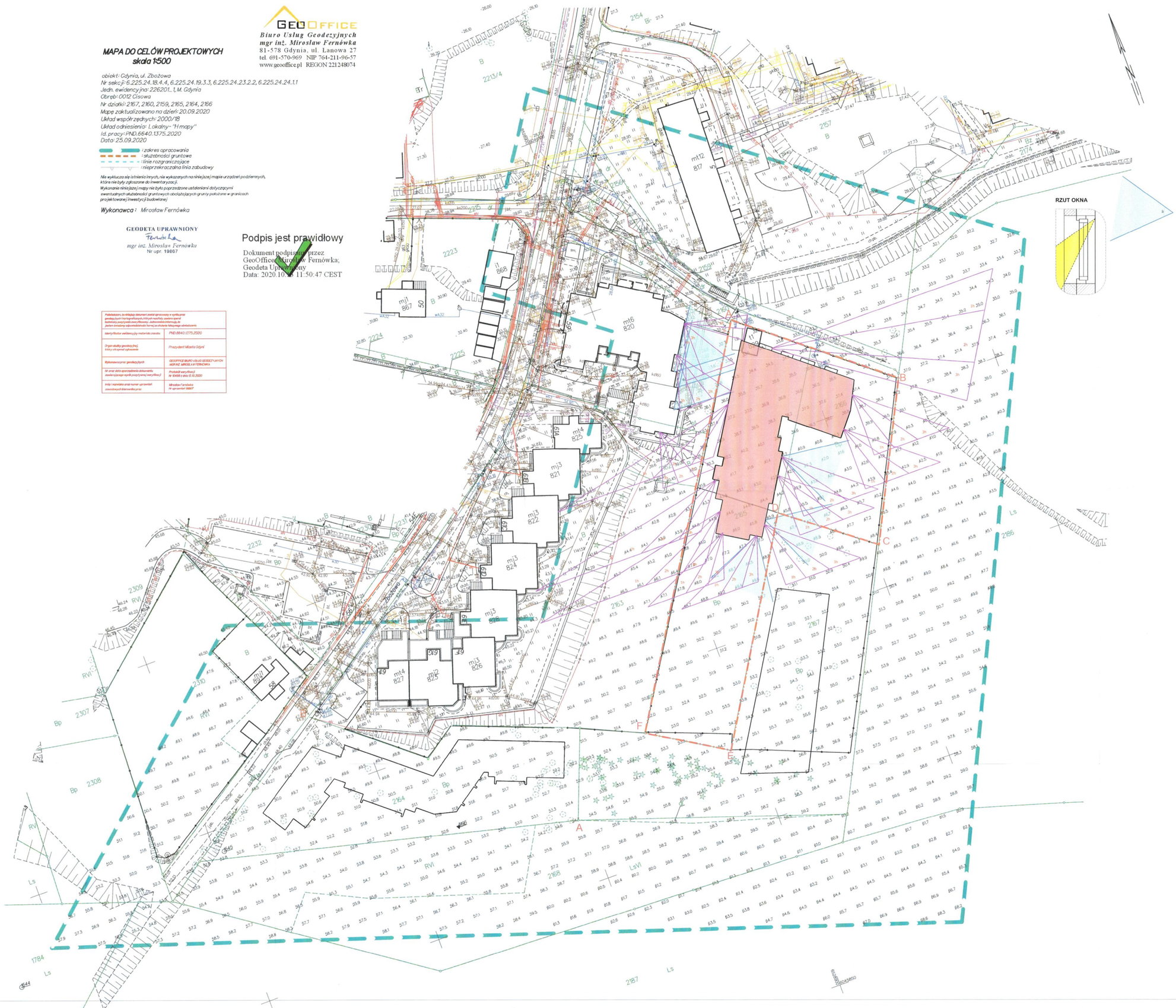

Analiza zakresu czasowego nasłonecznienia pokoju mieszkalnego w dniach równonocy z uwzględnieniem wysokości i odległości pomiędzy budynkami.
Pomiar dla pomieszczeń na parterze budynku projektowanego z wykorzystaniem diagramu linijki słońca.
Wg §60. WT Pokoje mieszkalne w mieszkaniu wielopokojowym powinny mieć zapewniony czas nasłonecznienia wynoszący co najmniej 3 godzinny w dniach równonocy w godzinach 7:00-17:00

Wniosek
Czas nasłonecznienia pomieszczeń mieszkalnych budynku projektowanego i istniejącego spełnia wymagania §60 warunków technicznych.

URZĄD MIASTA GDYNI
Wpłynęło dnia
Stare miasto 58/59
81-382 Gdynia

FRONT

Pracownia Projektowa Front Sp. z o. o.
Aleja Zwycięstwa 96/98, bud. II, lok. D11, 81-451 Gdynia
NIP: 586-233-95-32
b.jozekowska@pracowniafront.pl
+48 668 907 577

TYTUŁ ZAMIERZENIA
1) BUDYNEK MIESZKALNY WIELORODZINNY WRAZ Z DOJAZDEM I INFRASTRUKTUR Ą TECHNICZN Ą NA DZ. 2164, OBR. CISOWA 0012
2) BUDYNEK MIESZKALNY WIELORODZINNY Z INFRASTRUKTUR Ą TECHNICZN Ą NA DZ. 2167 I DZ. 2164, OBR. CISOWA 0012
3) BUDYNEK MIESZKALNY WIELORODZINNY Z INFRASTRUKTUR Ą TECHNICZN Ą NA DZ. 2165, 2166, OBR. CISOWA 0012

FAZA
PROJEKT ARCHITEKTONICZNO- BUDOWLANY

INWESTOR
Acciona Nieruchomo ści Sp. z o.o.
ul. Lwowska 19
00-660 Warszawa

ADRES INWESTYCJI
Gdynia, ul.Zbo żowa
dz. nr 2164, 2165, 2166, 2167
obręb Cisowa 0012, jedn. ewidencyjna: Gdynia

KATEGORIA OBIEKTU
XIII - budynki mieszkalne wielorodzinne
XVII - garaże wielostanowiskowe

IDENTYFIKATOR DZIAŁKI EWIDENCYJNEJ
226201_1.0012.2159
226201_1.0012.2160
226201_1.0012.2164
226201_1.0012.2165
226201_1.0012.2166
226201_1.0012.2167

NAZWA RYSUNKU
BUDYNEK D
Analiza nasłonecznienia, zacieniania i przesłaniania

PROJEKTANT
mgr inż. arch. Barbara J ózekowska
217/POOKOW/2017)
uprawnienia budowlane w specjalno ści architektonicznej do projektowania bezograniczne ń

SPRAWDZAJĄCY
mgr inż. arch. Marika Harmoza
10/POOKOW/2014
uprawnienia budowlane w specjalno ści architektonicznej do projektowania bez ograniczne ń

DATA OPRACOWANIA	SKALA	STR. NR
30.06.2021	1:500	II- 56